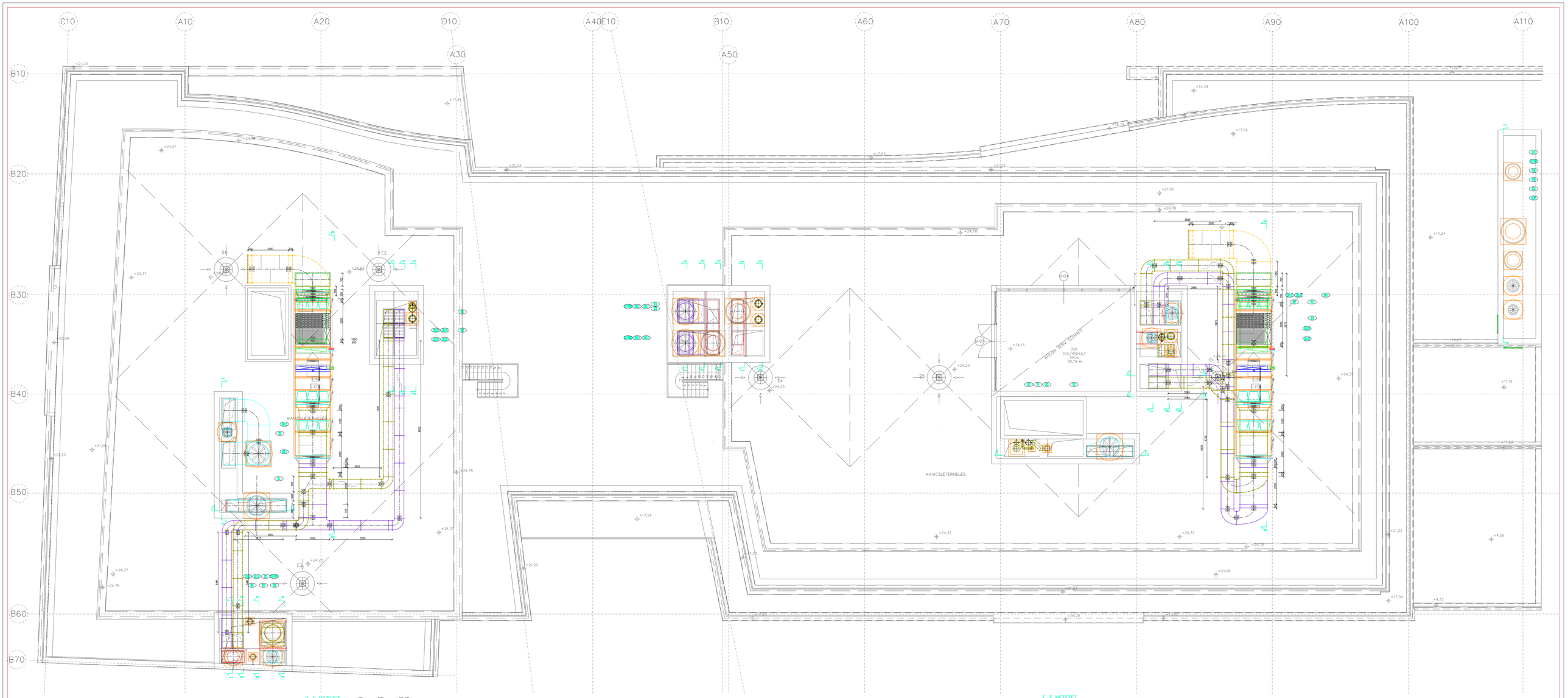

D–D METSZET

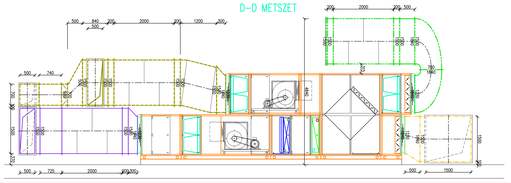

E–E METSZET

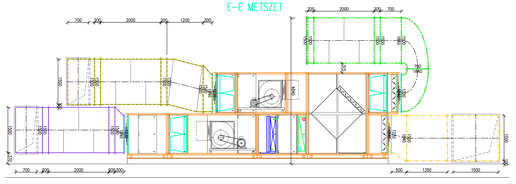

JELMAGYARÁZAT

- Befúvó légcsatorna
- Elszívó légcsatorna
- Friss/levegő beszívó légcsatorna
- Romlott levegő kidobó légcsatorna
- Hő és füst elvezető légcsatorna
- Tűzvédelmi befúvó légcsatorna
- Légcsatorna tűzvédelmi burkolattal
- Ajtóba, falba építhető ötszelepes rács

Az épületgépészeti dokumentáció teljes anyaga, azaz a tervek, műszaki leírás és az árazatlan költségvetések egyáltalán hatályosak meg az épület gépészeti rendszereinek berendezéseit.

B	Módosított kiadat terv	2007.12.10.	MUTULIS TERVEZŐDÉS SZERINT
A	ALAPKIADÁS	2007.10.12.	MUTULIS TERVEZŐDÉS SZERINT
VÁLTOZAT	MEGNEVEZÉS	KIADÁS DÁTUMA	ÖSSZEHANGOLÓ TERVEK

Gépészettervező:
LE'VEL
ÉPÍTŐIPARI FŐVÁLLALKOZÓ
MÉRNÖK IRODA KFT.
H-1119 Budapest, Etalon u. 2/a
Tel./Fax: (1) 429-0462, (1) 429-0463
E-mail: le_vel@t-online.hu

Generáltervező:
PRO PROMEGA
Építési Tervezői Iroda
H-1119 Budapest, Etalon u. 2/a
Tel./Fax: (1) 206-0140, (1) 206-0141

Építész:
Statikus:
Villamos:
Egyéb:

Gépészettervező:
LENCSÉS JÁNOS 5201/01-0255
LENCSÉS JÁNOS 5202/01-1771

Munkatársak:
DÉTÁRI VIKTOR
DOMITOR GÁBOR

Tervezési tárgy:
DÉVAI – KASSÁK IRODAHÁZ
BUDAPEST, DÉVAI UTCA 23., HRSZ.:28508/2

Terv megnevezése:
LÉGTECHNIKA
TETŐSZINTI ALAPRAJZ

Tervfajta: KIVITELI TERV
Méretarány: 1 : 50
Munkaszám: 07–
Tervszám: GL 10 - B